

『酒田のまちの
子どもの育成』
本学の変わらぬ
思いです。



認定こども園

酒田第二幼稚園の

ご案内



学校法人酒田幼稚園

本学は明治44年私立酒田幼稚園として開学。昭和57年に酒田幼稚園から分園し、酒田第二幼稚園として開園。平成29年度に幼稚園型認定こども園に移行しました。移行後も変わらずに二歳から五歳児の保育・教育を大切に取り組んでいます。



ご挨拶

酒田第二幼稚園は、平成29年度より【幼稚園型】認定こども園になりました。
 認定こども園でありながら幼稚園教育は学校法人の理念をそのままに、保育機能を拡充させた【学校】です。
 学校として幼稚園教育としっかり向き合い、成長の礎となるもっとも重要な幼児期に、
 他者とのかかわりを持ちながら好奇心や探究心を膨らませ、発見・展開・葛藤・喜び・満足・感動、
 そして、豊かな発想や言葉から、他者を認める尊い心を育てています。
 最上川南部地域に根差した幼児教育施設を、是非ご利用いただきますようご案内いたします。

教育理念

	教育目的	心も体もたくましい子ども
めあてをもち、 美しい心とつよい体で、 たくましく生きる 子どもを育てる	教育目標	
	目指す子ども像	健康な明るい子ども 仲良く遊べる子ども 礼儀正しい子ども 思いを表現できる子ども 進んで学べる子ども
主体的に	酒田第二幼稚園では、 一人一人を大切にして 心の通い合う人間尊重と 調和の取れた教育を 大切にしています。	意欲と体力
社会性を		感性と表現
てんまり教室	教育の特色	ことばの教育
体育・水泳・ サッカー指導		音楽指導

一日の流れ

号認定と時間	7:30	9:30	14:30	15:30	18:30
1号認定：満3歳児から5歳児 教育標準時間：4.5時間 (9時30分～14時)	開園前の延長保育は ございません	早朝保育 バス送迎	登園 総合保育	降園 バス送迎	一時預かり保育 延長保育は午後7時までです
2号認定：満3歳児から5歳児 3号認定：満3歳児未満児 保育標準時間：11時間 (7時30分～18時30分)		総合保育 バス送迎	一斉活動 共通の教育時間		総合保育
2号認定：満3歳児から5歳児 3号認定：満3歳児未満児 保育短時間：8時間 (9時～17時)		延長保育 バス送迎	総合保育	総合保育	延長保育
		9:00	14:00	17:00	18:30

開園時間前のお預かりはできません

登園時間が完了します

園で調理する完全給食です

午睡休息をとります

おやつがあります

延長保育では別に料金がかかります

認定こども園酒田第二幼稚園のご案内

認定こども園酒田第二幼稚園【幼稚園型】は、幼稚園の教育をそのままに、保育機能を拡充させた幼稚園（学校）です。

2歳からの入園が可能になるとともに、これまで保育所に通っていた幼児も幼稚園に通うことができる環境が整いました。入所の可否および保育料（家庭の負担額）は酒田市が決定します。1号認定児は「幼稚園」へ、2号・3号認定児は「酒田市」への申し込みとなります。

教育及び保育の内容

1) 学校法人酒田幼稚園の体制

本学は、幼児教育の振興に傾注して百余年、「酒田のまちの子を育てる」として私立幼稚園を始めた思いをそのままに、地域の保育ニーズを考えながら幼稚園教育に取り組んできました。この思いを引き継ぐために、本学は【幼稚園型】の認定こども園を選択しました。

- **幼稚園型**とは、学校（幼稚園）に保育機能をプラスした**学校**です。
- **幼保連携型**とは、幼稚園と保育所が併設される**学校かつ児童福祉施設**です。
- **保育所型**とは、児童福祉施設（保育所）に幼稚園機能をプラスした**児童福祉施設**です。

2) 教育・保育の内容

3歳から5歳児の教育内容は、幼稚園のままで変わりません。『認定こども園酒田第二幼稚園のご案内』をご覧ください。

2歳児クラスでは、2歳児の保育と満3歳児の教育が混在するところから、保育と教育を組み合わせた教育・保育計画を立て、一体的に提供できるよう配慮しています。

3) 教育・保育の混在

認定こども園での生活において、教育時間を基本とする1号認定児と保育時間を基本とする2号・3号認定児の混在がありますが、本学が行ってきた教育の時間は全園児が共有していきます。

号認定の条件をご確認ください

- 1) **1号認定**とは、**満3歳以上**の小学校就学前の子どもであって、2号認定以外のものです。また、これまでの預かり保育は一時預かり保育として継続します。
- 2) **2号認定**とは、**満3歳以上**の小学校就学前の子どもであって、保護者の労働又は疾病その他の内閣府令で定める事由により家庭において必要な保育を受けることが困難であるものです。
- 3) **3号認定**とは、**満3歳未満**の小学校就学前の子どもであって、保護者の労働又は疾病その他の内閣府令で定める事由により家庭において必要な保育を受けることが困難であるものです。
- 4) 内閣府令における事由には、就労の他に妊娠・出産、災害復旧、疾病・障害、看護・介護、就労のための就学等が含まれます。
- 5) 2号および3号認定では、世帯の所得によって保育料が高額になる場合がありますが、ご家庭の希望により1号認定へと認定変更することで保育料が安くなる場合があります。
- 6) 号認定は、保護者からの入園希望申請を受けて酒田市が行います。

教育・保育の日数

1号認定の教育日数は変わりません。2号および3号認定の保育および1号認定の一時預かり保育とは、幼稚園にプラスした保育機能で安全・衛生・時間・料金等が保育所と同様の管理（法律への対応）で行われます。日数に大きな違いがありますが、教育に必要とされる日数（幼稚園教育要領）と保育に欠ける部分の代理（保育所保育指針）という、法律や規則の違いからくるものです。

対象	時 間	教育・保育日	おおよその日数
1号認定	教育標準時間	月曜日～金曜日（行事等は振り替え）で39週以上	191日以上
	一時預かり保育	教育標準時間の保育終了後として39週以上	191日以上
	一時預かり保育	土曜日と長期休業期間の月曜日～金曜日	100日ほど
2号および3号認定	保育標準時間	日曜日・祝日・国民の休日と	291日ほど
	保育短時間	12月29日から1月3日を除く日	
全園児	家庭保育推進の日	認定こども園では、家庭保育推進の日を設けます	

園の組織および職員構成

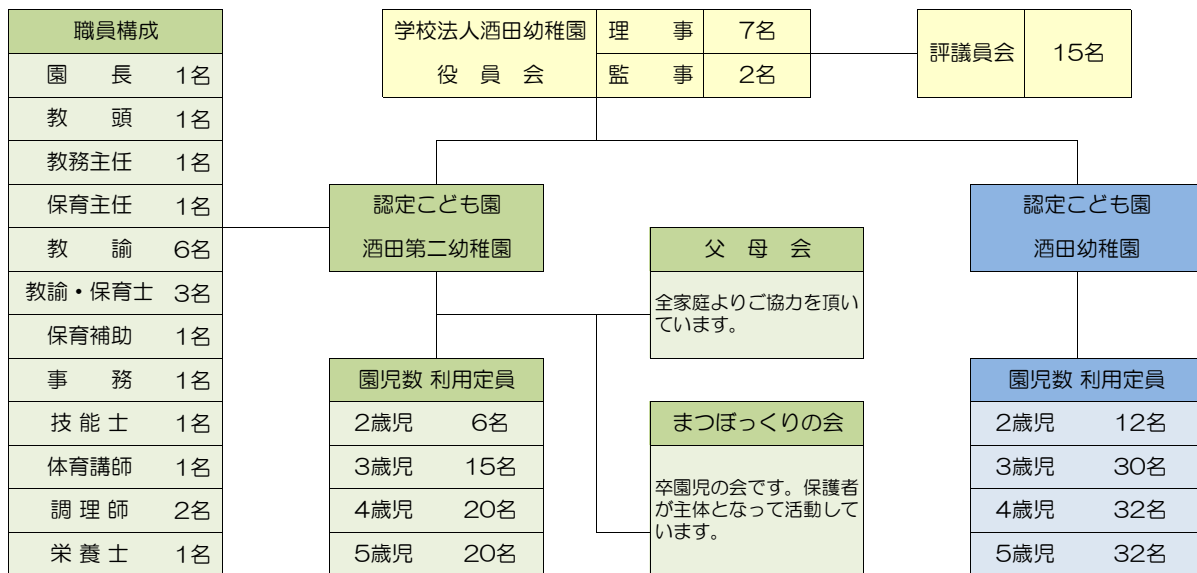

○ 2019年度の予定です。



春：桜お花見



秋：運動会（組立体操）



夏：プール遊び



冬：雪遊び

保育料について

1) 保育料

お子さんの保育料（基本額）は、ご家庭の所得割額※に応じて酒田市が決定します。父母の合計所得額またはひとり親世帯によって階層区分が変わります。（下表は平成30年度の基準額です）

	階層区分		1号認定		階層区分		
	生活保護世帯	非課税世帯			2号認定	3号認定	
幼稚園（教育）の部分	生活保護世帯		0円	保育所（保育）の部分	生活保護世帯	0円	0円
	非課税世帯		2,500円		非課税世帯	6,000円	7,000円
	77,100円未満		8,500円		均等割のみ課税世帯	13,000円	15,000円
					24,300円未満		
					24,300円以上 48,600円未満		16,500円
	77,100円以上 211,200円以下		17,400円		48,600円以上 72,800円未満	21,000円	26,000円
					72,800円以上 97,000円未満	27,000円	30,000円
					97,000円以上 169,000円未満	33,000円	38,000円
	211,201円以上		21,800円		169,000円以上 235,000円未満	34,000円	44,500円
					235,000円以上 301,000円未満	36,000円	49,000円
301,000円以上 397,000円未満				38,000円	51,000円		
397,000円以上				39,000円	71,000円		

※「所得割額」とは、5月の給与とともに酒田市より届けられた『平成30年度 給与所得等に係る市県民税・県民税 特別徴収税額の決定通知書』の、中央付近にある「税額→市県民税→税額控除前所得割額④」です。

☆多子世帯への減免は、2人目は1号認定が1/2で2号・3号認定が1/3、3人目はすべて無料となります。ただし、ご家庭の所得が360万円（課税ベース）を境に対象年齢が変わってきます。

☆所得割額によっては、保育所より認定こども園のほうが安くなる区分があります。

2) 特定教育負担額の徴収

認定こども園では、教育の質向上に向けた取り組みに対して特定教育活動の経費を上乗せして徴収することができます。本園で定める経費は、下表のとおりです。年齢や号認定、利用児のみの区分でご確認ください。

費 目		金 額	対 象	備 考
教育充実費	てんまり教室	月額： 1,000円	4歳・5歳児	
	体育指導	月額： 500円	全園児	
	教育環境	月額： 2,000円	全園児	教具教材費、施設整備費、園外保育バス運行費(長距離)、衛生費、職員研修費等
給 食 代	給食代	月額： 5,500円	1号認定児	教育日数分を12カ月で分割徴収 一時預かり保育の給食実費
		1食： 320円		
	主食代	月額： 1,000円	2号認定児	主食(ご飯・麺類)と補助食の実費
通園バス代	往復利用	月額： 4,000円	利用児	同一世帯の減免あり 減免なし
	片道利用	月額： 2,000円		
	臨時利用	1回： 100円		
一時預かり保育	常時利用	月額： 8,000円	利用児	臨時利用の1回とは、放課後の14時から18時30分、教育休業日利用の9時～13時、13時～17時です。
	臨時利用	1回： 500円		
延長保育	臨時利用	1回： 300円	利用児	各保育時間終了後に発生します。
入園準備金（3月納入）		入園時： 15,000円	入園する園児	同一世帯の減免あり

3) 実費徴収

園児服や個人持ちの教具、遠足や体験活動などの参加費等です。

園児服や個人持ちの教具(これまでと変わりません)

- | | |
|---------|--|
| 1) 園児服等 | <ul style="list-style-type: none"> ・園指定の園児服があります。3歳児以上は青のガウン、2歳児はスモックです。 ・通園時は、園指定のフェルト帽子があります。夏用の麦わら帽子は別途注文になります。 ・園指定の体育着上下と、紅白帽子です。 ・試着等を済ませて2月に発注し、3月に購入、商品のお渡しとなります。 |
| 2) 教具等 | <ul style="list-style-type: none"> ・ハーモニカ、鍵盤ハーモニカのパイプ、クレパス、サインペン、鋏等を購入していただきます。 <p>※ ここまでは、すべて、兄弟等のおさがりでも結構です。</p> <ul style="list-style-type: none"> ・出席カード、名札、誕生ペンダント他、各学年で購入していただきます。 |
| 3) 購入費 | <ul style="list-style-type: none"> ・代金は、4月の保育料で徴収となります。すべてを購入して14,000円程の予定です。 ・麦わら帽子は5月頃に注文を取ります。料金は2,200円程です。 |

お読みください

入園手続き	一般	<ul style="list-style-type: none"> ・入園に際し、酒田市の号認定を受ける必要があります。 ・1号または2号・3号の申請は保護者の希望になりますが、2号・3号の認定を受けるためには「保育に必要な事由」が必要です。
	1号認定児	<ul style="list-style-type: none"> ・入園申し込みおよび号認定の申請は、幼稚園で取りまとめて代理で酒田市に申請します。入園の許可は園長が決定し、入園願書をもって受け付けとなります。
	2・3号認定児	<ul style="list-style-type: none"> ・入園の申し込みおよび号認定は、酒田市に申請してください。酒田市が希望の園に入れるかの利用調整(2月)を行い、本園に入園の委託が行われます。この委託を受けて入園の許可を園長が判断し、入園願書をもって受け付けとなります。
毎月の保育料	保育料(基本額)	<ul style="list-style-type: none"> ・酒田市が規定する基本の保育料は、ほとんどの施設で変わりません。
	特定教育負担額	<ul style="list-style-type: none"> ・特定教育活動に係る経費は、施設によって違います。
	実費徴収額	<ul style="list-style-type: none"> ・現在は、いちご狩り、羽黒山親子遠足、野菜の収穫、おとまり保育、観劇、園外保育時のバス利用料(長距離の場合)等の行事経費や尿検査代を予定しています。
	父母会費	<ul style="list-style-type: none"> ・全家庭から徴収して活動費に充てています。会費は、毎年の父母会総会で決められています。
	卒園関係	<ul style="list-style-type: none"> ・卒園時に係る経費(アルバム代や祝賀会等)を2年間で積み立てています。積立額は、毎年の父母学年会で決められています。
	毎月の総額	<ul style="list-style-type: none"> ・毎月の保育料は、上記内容の総額となります。
毎月の支払い	<ul style="list-style-type: none"> ・保育料は銀行口座引き落としです。指定銀行は、山形銀行・荘内銀行・きらやか銀行・鶴岡信用金庫です。いずれかの口座をご準備ください。 	
通園バス	一般	<ul style="list-style-type: none"> ・バス送迎の乗降は、保護者および祖父母等の自宅や勤務先を基本とします。 ・バスが侵入できない狭い道路等では、表通りでの乗降をお願いする場合があります。 ・同一世帯減免とは、世帯において同時に在籍して通園バスを利用する場合で、二人目以降の通園バス代を免除します。ただし、臨時利用での減免はありません。
	通常保育	<ul style="list-style-type: none"> ・お迎えは、8時に出発して二回りのコースになります。 ・降園送りは、14時出発で二回りのコースになります。
	一時預かり保育	<ul style="list-style-type: none"> ・土曜日・教育休業日のバス運行はありません。
	給食	<ul style="list-style-type: none"> ・給食は、施設内で調理する完全給食(業務委託)です。 ・基本として、全ての保育日で給食を提供します(行事等で変更する場合あり)。 ・献立は、前月下旬に1ヶ月の予定をお知らせいたします。
給食	1号認定児	<ul style="list-style-type: none"> ・保育料に給食代は含まれませんので、全額が特定教育負担として徴収されます。
	2号認定児	<ul style="list-style-type: none"> ・保育料に副食代が含まれていますので、主食代が特定教育負担として徴収されます。
	3号認定児	<ul style="list-style-type: none"> ・すべて保育料に含まれています。
	アレルギー対応	<ul style="list-style-type: none"> ・食物アレルギーの対応は、個別にご相談ください。一人一人の対処を行いますが、重度の場合はお弁当持参をお願いする場合があります。

沿 革

- 明治 44年 私立酒田幼稚園を開園
- 昭和 57年 酒田第二幼稚園開園定員120名で開園
プレイスクール（預かり保育）開設
- 61年 まつぼっくりの会(卒園児父母の会) 発足
サッカー指導導入
- 平成 2年 民営プール利用開始
- 5年 てんまり教室を開設
- 12年 ことばの教育導入
- 14年 給食外部委託を開始
- 19年 園舎耐震補強・改修工事実施
- 23年 創立30周年記念事業開催
- 25年 満3歳児クラス増設・定員を90名に変更
- 27年 全日の完全給食を開始
- 29年 認定こども園の認可を取得
光ヶ丘プール使用開始



旧酒田幼稚園園舎



認定こども園酒田第二幼稚園園舎

お問い合わせ・申し込みについて

質問につきましては、

- ◇ 1号認定については、認定こども園酒田第二幼稚園へお問い合わせください。
【 Tel 31-2255 ・ E-mail:sakaniyo@bz01.plala.or.jp 】
- ◆ 2号・3号認定については、酒田市子育て支援課こども支援係へお問い合わせください。
【 Tel 26-5735 】

入園手続きにつきましては、

- ◇ 1号認定を希望する入園受付は、10月1日（月）午前8時からです。
「入園申込書」を幼稚園（認定こども園）に提出（申し込み）してください。
皆様方の都合に合わせて受付をいたしますので、都合の悪い方は遠慮なくお申し出ください。
入園準備金は3月納付となりますので、転勤の可能性のある方も安心してお申込みください。
- ◆ 2号・3号認定の方は、10月1日（月）～11月2日（金）の期間に、酒田市子育て支援課にて
「支給認定申請および入所申込み」を行ってください。
提出書類は、「支給認定申請書兼入所申込書」と保育を必要とする理由を証明する書類（父母の就労証明書など）、確認書類は、入園希望児・保護者のマイナンバーカードまたは個人番号カード、申請者の本人確認（免許証など）です。
平成31年度の途中から利用を希望する場合も受付期間中に申し込んでください。
希望する園名をご記入いただき、入所調整後に決定通知が届きます。

安心して通える課外活動

施設を移動することなく、園の保育室・ホールを利用して活動しています。
教育時間終了後およびおひさまルームの合間に指導を受けることができます。
入会は、園を通して各団体との直接手続きとなります。ご質問は、園でもお受けいたします。

カワイピアノ教室	火曜日	・園児が参加できる「課外教室・クラブ」に施設を提供しています。 ・小学生になっても継続して指導を受けることができます。 ・まつぼっくり体育クラブの指導者は、園の体育指導と同じ先生です。 ※人数の増減により日程が変わることがあります。
カワイ英語教室	火曜日	
まつぼっくり体育クラブ	木曜日	

教育の特色

てんまり教室



年長組：文字に触れる指導

文字・数量・図形への関心・感覚をもつことにより、日常生活に活用する態度を育てます。

学ぶ楽しさを知り、就学を安心して迎えるために

幼児期の子どもの知的好奇心と向上意欲に即応した教材を使い、計画的に取り組むことで就学前でも自分で学習を進めていく初歩的な技能や態度を養うことができるという考えのもと、他では体験できない様々な活動を行っています。子ども達は就学に期待をもち、意欲的に取り組んでいます。

ことばの教育



年長組：言葉に触れる指導

言葉による伝え合いから豊かな人間関係が生まれます。

文字に親しみ会話の基礎を培うために

コミュニケーションをとるうえでもっとも重要なのが言葉です。幼児のトラブルのほとんどの原因は通じ合えない心の葛藤です。しかし、日常生活の中だけで幼児が必要な言葉を習得していくのは非常に難しく、意図的な働きかけが必要になります。将来において、コミュニケーションで困ることのないよう自国語をしっかりと身に付けることが大切です。

体育・水泳・サッカー指導



未満児組：跳び箱指導



年長組：サッカー指導

健康な心と体を育てると自ら健康で安全な生活をつくり出せるようになります。

幼児期の特性と発達段階を踏まえて心身を育成するために

運動するための機能や能力の育成はもとより、積極的にかかわる、負けずががんばる、繰り返し挑戦する、みんなと協調する、最後までやり遂げる、達成感を味わうなど、社会生活に必要な心情・意欲・態度の育成に繋がっています。

音楽指導



年少組：楽器に触れ親しむ指導

豊かな感性と表現から自分もっている創造性を育みます。

音楽を通して表現することを楽しむために

音楽に合わせて声を出すことで歌う喜びを知り、楽器を手にして音色を味わいます。活動の中でリズム感を養い、表現力を培い、みんなで音を組み合わせる合唱・合奏の楽しさを知ります。

年間行事

○誕生会・避難訓練は、毎月行います。



<p>4月</p> <p>入園式 一学期始業式 新入園児歓迎会 地域訪問</p> 	<p>5月</p> <p>保育参観 いちご狩り 交通安全指導① さつま芋苗植え てんまり教室保育参観(年長組) 羽黒山親子遠足</p>	<p>6月</p> <p>各科検診 エンティオ巡回指導(年長組) 防犯訓練 父母会親子レクリエーション</p>
<p>7月</p> <p>あじさい見学 七夕の会 高齢者福祉施設訪問 父母会夏祭り おとまり保育(年長組) 一学期終業式 個別面談</p>	<p>8月</p> <p>二学期始業式</p> 	<p>9月</p> <p>大運動会</p> 
<p>10月</p> <p>さつま芋掘り 祖父母保育参観 (さつま芋パーティー) 観劇(人形劇) 秋探し てんまり教室保育参観 交通安全教室②</p>	<p>11月</p> <p>音楽会</p> 	<p>12月</p> <p>創立記念を祝う会 個別面談 クリスマス会食 二学期終業式</p>
<p>1月</p> <p>三学期始業式</p> 	<p>2月</p> <p>節分豆まき サッカー大会(年長組) お楽しみ会 新入園児一日入園・保護者会</p> 	<p>3月</p> <p>お雛さま見学 お店やさんごっこ お別れ会食 修了式 卒園式</p>

【おひさまルーム】

保育時間：7時30分～18時30分
延長保育：18時30分～19時

【課外教室】 教育時間終了後に実施
まつぼっくり体育クラブ：木曜日
カワイピアノ教室・英語教室：火曜日

【職員体制】

園長 — 教頭 — 教務主任 — 教諭 — 体育講師
— 保育主任 — 保育士 — 保育補助
— 事務・技能士 — 調理師

【利用定員】

2歳児	6名
3歳児	15名
4歳児	20名
5歳児	20名
計	61名

お問い合わせ

認定こども園酒田第二幼稚園

〒998-0053
酒田市若宮町2-11-15
TEL 0234-31-2255
E-mail sakaniyo@bz01.plala.or.jp
URL http://www.sakayo.jp

所在地

